

29<sup>EME</sup>  
CONGRES  
CNCH



# LA TÉLÉSURVEILLANCE DE L'INSUFFISANCE CARDIAQUE

L'expérience  
du Centre Hospitalier  
Intercommunal  
des Alpes du Sud



**Dr. Lemière Paul,**  
Praticien Hospitalier

**M. Mansuy Eric,**  
Infirmier  
en équipe mobile de  
l'insuffisance cardiaque





# DÉCLARATION DE LIENS D'INTÉRÊT

**Avec VIATRIS pour les intervenants :**

- Paul LEMIERE
- Eric MANSUY

2023 © 29<sup>ème</sup> Congrès du CNCH. Tous droits réservés - Toute reproduction même partielle est interdite.

2023 © 29<sup>ème</sup> Congrès du CNCH. Tous droits réservés - Toute reproduction même partielle est interdite.



# Télesurveillance de l'insuffisance cardiaque dans les Alpes du sud

date de création mai 2021

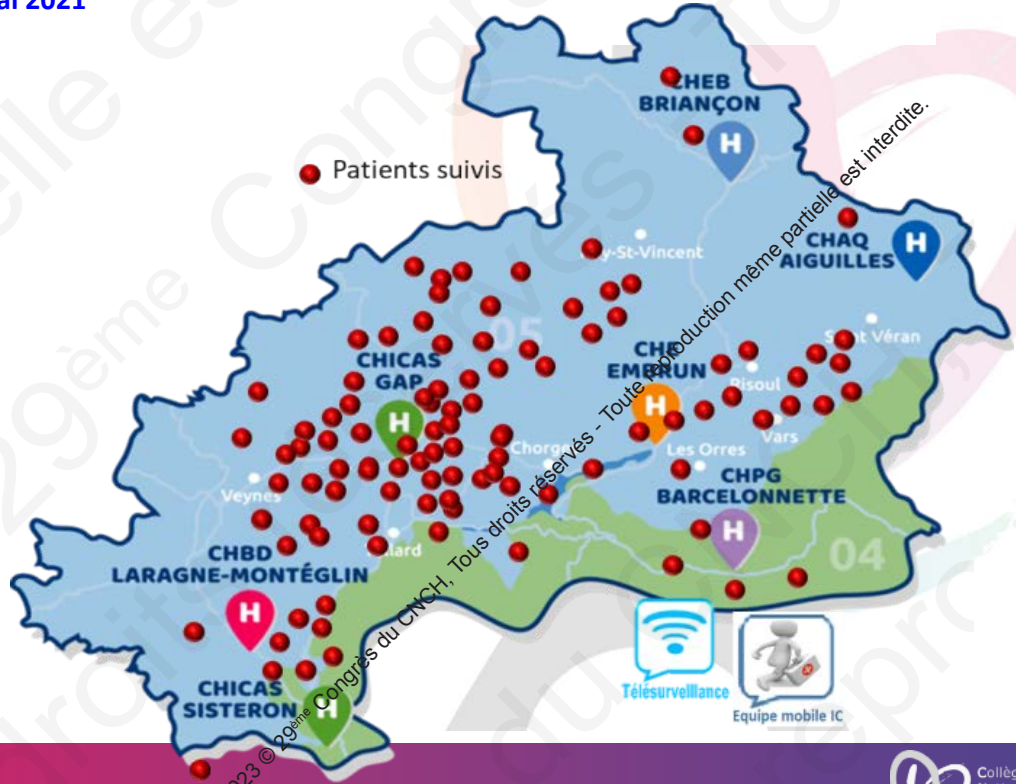
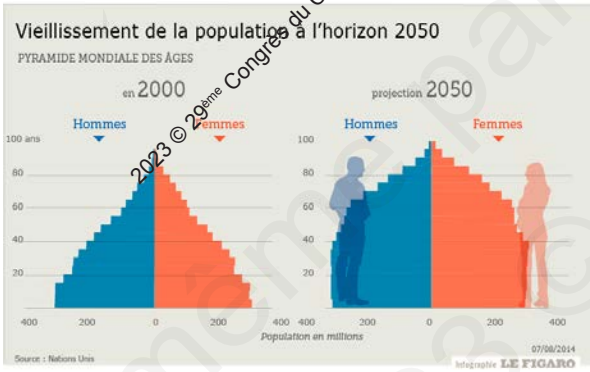
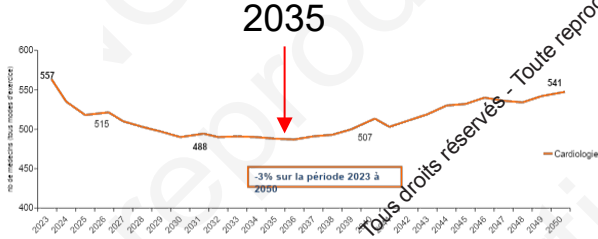



# ORGANISATION DE LA FILIÈRE Insuffisance cardiaque dans les Alpes du Sud

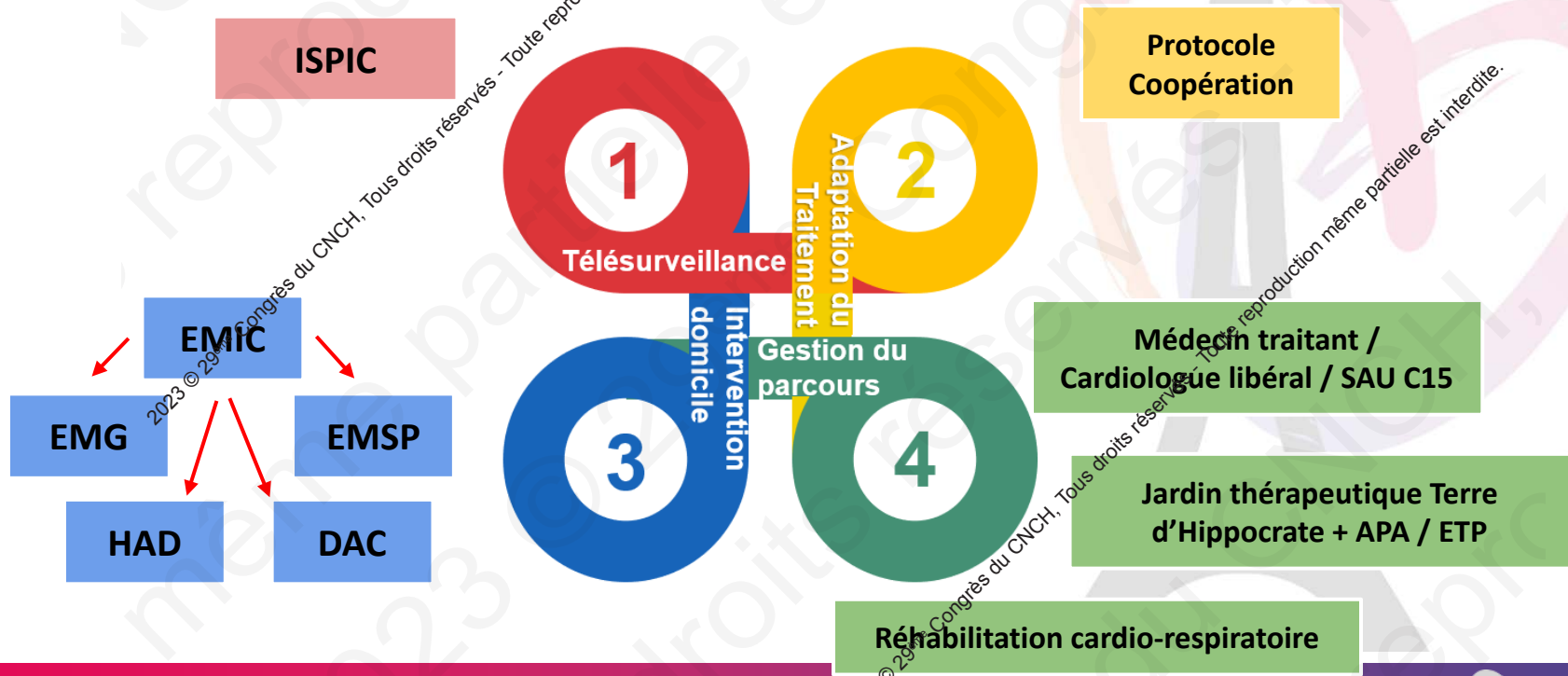







# La télésurveillance En pratique

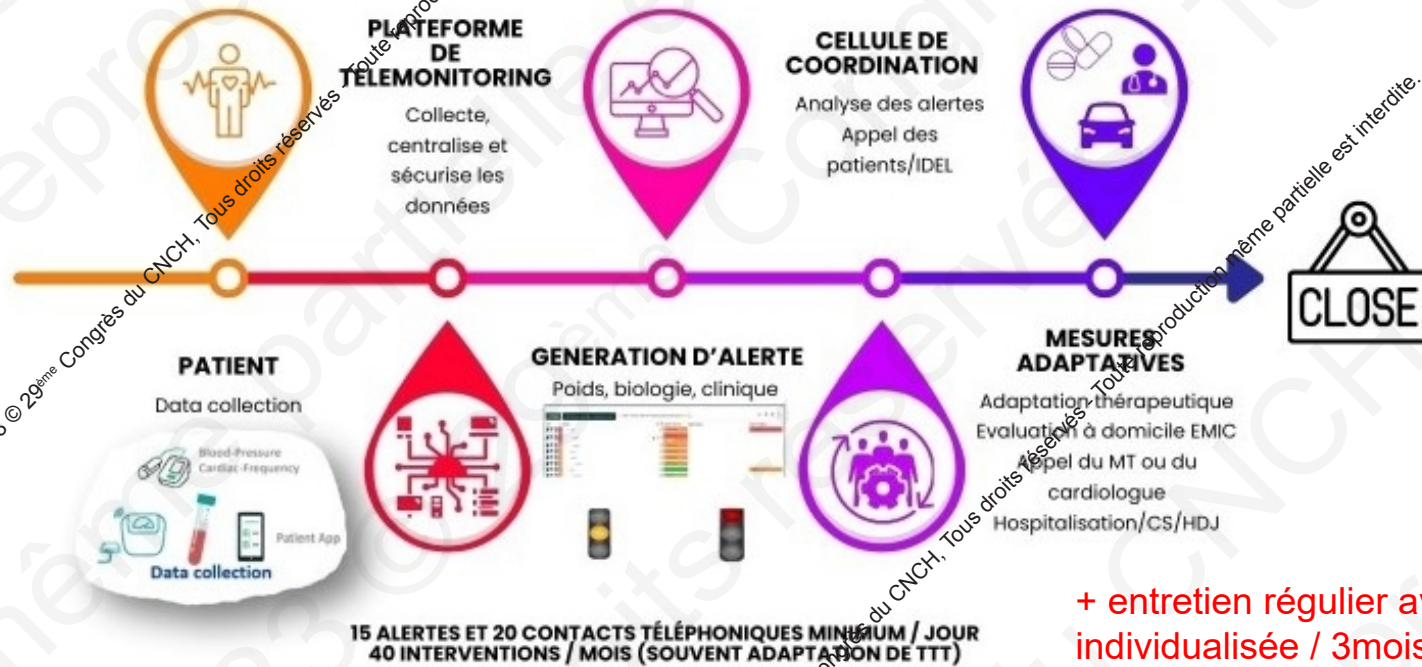

+ entretien régulier avec ETP  
individualisée / 3mois



# Notre activité :

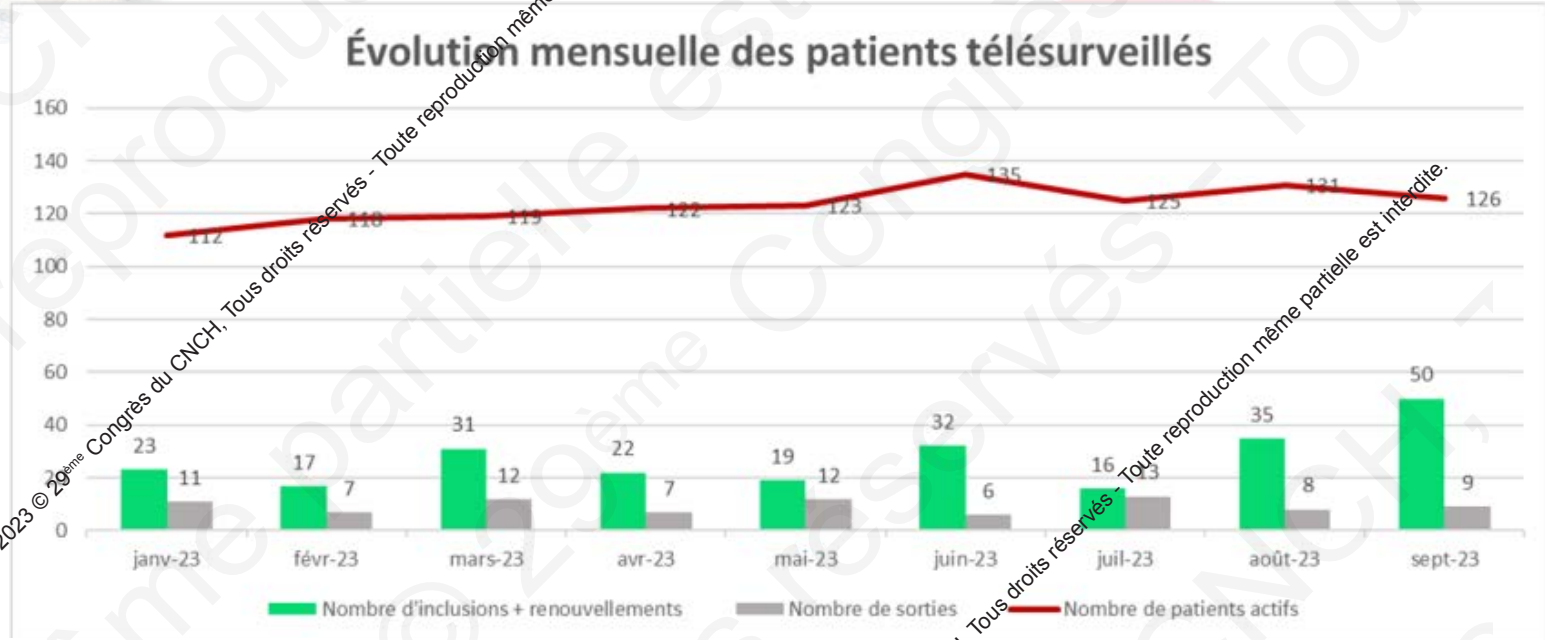

- Nombre de patients inclus au total depuis le démarrage de l'activité : 324 patients
- File active actuelle : 130 patients
- Nombre d'inclusions par mois : 11 patients en moyenne



# Spécialisation des IDE

DU prise en charge de l'insuffisance cardiaque

Autonomie

Télesurveillance

1 IDE ETP



Equipe mobile

2 IDE ETP  
0.6 médecin

Compétences

Efficacité

Formation des IDE s'inscrivant dans le protocole de coopération de l'insuffisance cardiaque

Délégation de tâches

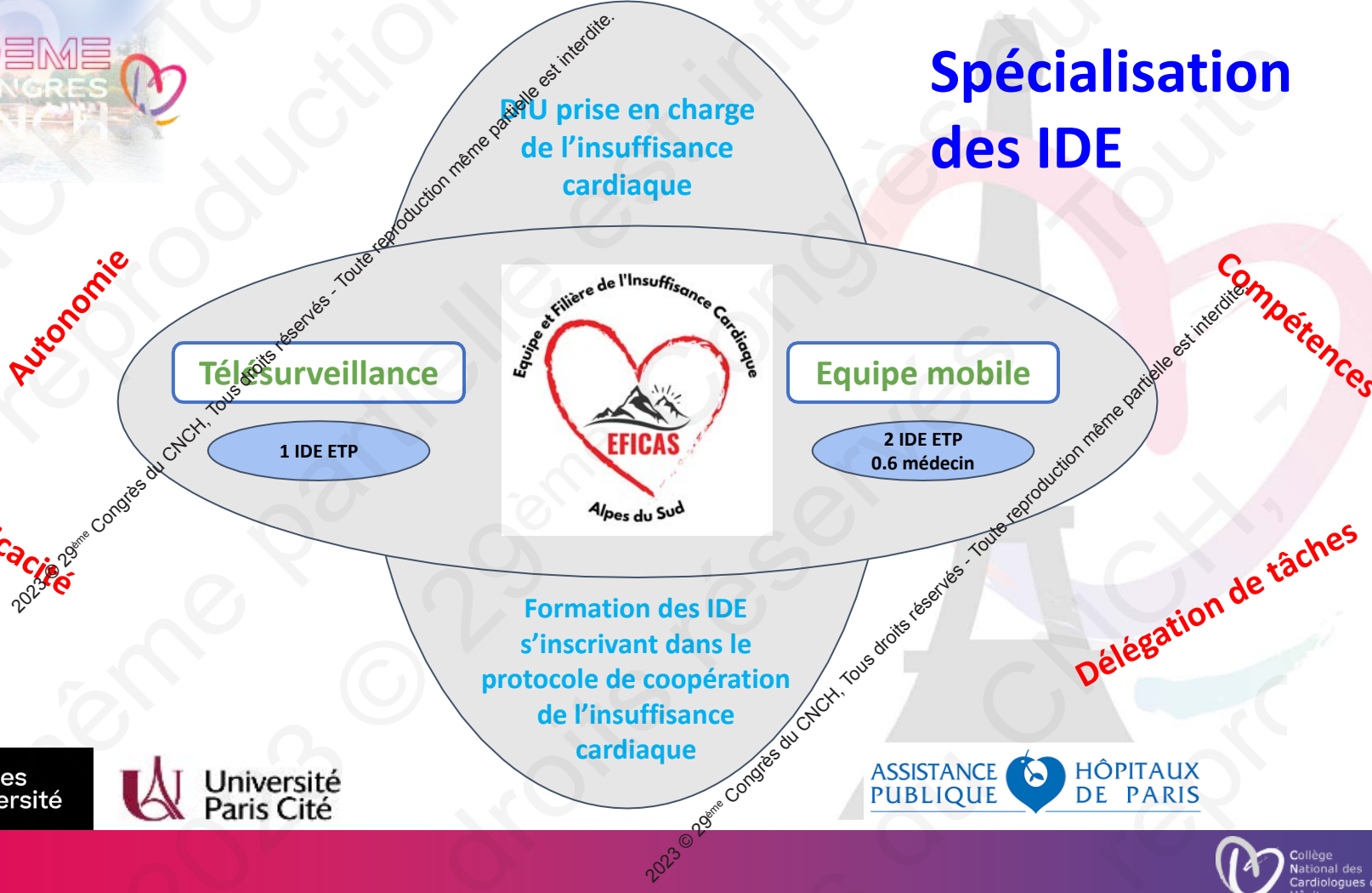

2023 © 29<sup>ème</sup> Congrès du CNCH. Tous droits réservés - Toute reproduction même partielle est interdite.





# Equipe mobile de l'insuffisance cardiaque

date de création : juin 2023



**Télésurveillance**

**Adaptation des diurétiques**

**Titration**  
des traitements  
de l'insuffisance  
cardiaque

**Consultations IDE**

**En Coordination avec les  
soignants**  
IDE/MG/Cardiologue libéral

**Formation à l'insuffisance  
cardiaque des correspondants**  
Médecins / IDE des CPTS

**Déploiement  
sur le GHI**

**Liens**

- EMG / HAD
- EMSP

**Equipe mobile  
(IDE + Médecin)**  
**Au chevet patients**  
**Malette Nomadeec®**  
**+ Echo portable**

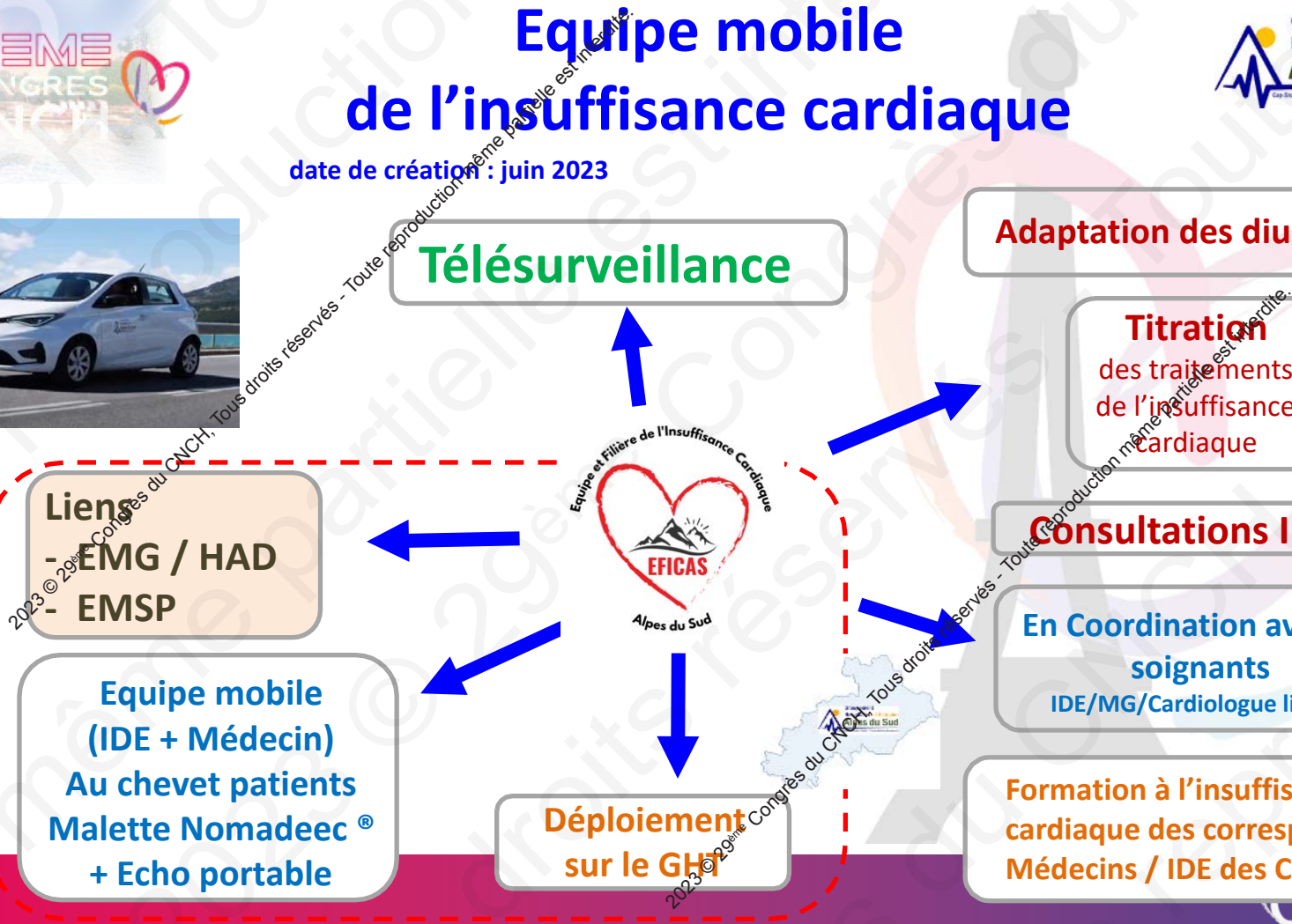



# CAS CONCRET



Châteaux-Arnoux

Michel (86 ans),  
insuffisant cardiaque

## ATCD :

- IC à FEVG réduite 25 à 30%, ETT il y a 4 mois
- Coronaropathie (13 stents)
- Stimulateur cardiaque
- HTA
- Tabac sévré
- Anémie chronique
- Diabète insulino dépendant (lente et rapide)



## Biologie des urgences du CH de Sisteron :

- NT-pro-BNP : 2240 ng/L
- Créatinine : 88 µmol/L
- Urée : 7,65 mmol/L
- Clairance CKD-EPI : 68 mL/min.1.73m<sup>2</sup>
- Natrémie : 138 mmol/L
- Kaliémie : 3,70 mmol/L

## Traitements :

- Antiagrégant plaquettaire
- Diurétique de l'Anse 80 mg/j
- Potassium per os
- Statine
- Insuline

beys health solutions



**TABEAU DE BORD**

Sexe : M  
Date de naissance : 1958-08-10 (66 ans)  
Identifiant : 100954100  
Poids de référence : 73 kg   
Poids de référence suggéré : 74 kg

ALERTES: 0   
CAPTEURS: 0   
19

TABEAU DE BORD DOSSIER ADMINISTRATIF DOSSIER MÉDICAL ALARMES / ALERTES COURBES PLANNING BLOC-NOTE DOCUMENTS RAPPORT SORTIE

**AFFICHAGE DES ZONES:**

Résumé  Alerte  Suivi  Poids  Surveillance  Biologie  Prescriptions de télésurveillance   
Capteurs  Documents  Evolution du poids  Evolution des symptômes (courbe)  Evolution des symptômes (tableau)  Traitement  Tension



## J0 : Sortie des urgences du patient

### Visite de l'EMIC (médecin + ISPIC) :

- Interrogatoire
- Examen clinique
- Examen paraclinique
- ECG
- Echographie à domicile
- inclusion dans le dispositif  
de télésurveillance  
+  
adaptation thérapeutique

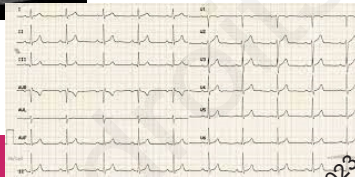

**J2 : Evaluation par téléphone**  
avec le patient et ses IDEL

**J7 : Evaluation par téléphone**  
avec le patient et ses IDEL

Liaison téléphonique avec le médecin  
généraliste

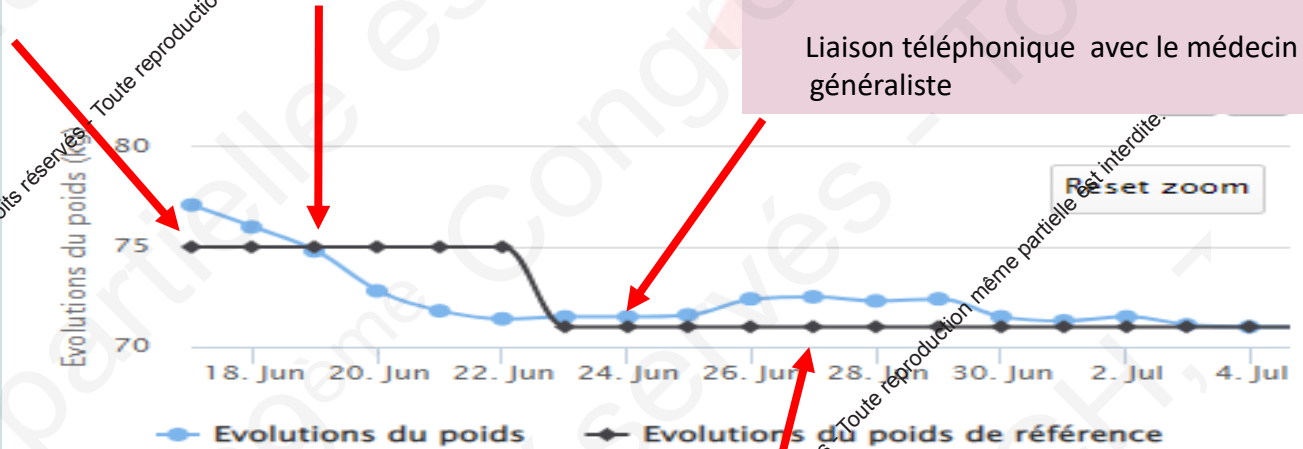

**J10 : Evaluation par téléphone**  
avec le patient et ses IDEL  
**Optimisation thérapeutique**

Courrier au médecin généraliste  
et reprise d'un suivi cardiologique  
**CLÔTURE DE L'ÉVÉNEMENT**





## A distance de son inclusion :

**Nouvel événement avec  
Alerte de prise de poids :**  
+ 3 kg par rapport  
à son poids de référence

**Visite à domicile  
de l'équipe mobile :**

Examen clinique

Examen paraclinique

ECG

Échographie à domicile



## A J7 de l'événement :

**Evaluation par téléphone  
avec le patient et ses IDEL**

Retour au poids de référence

**Transmission écrite de  
l'événement et des adaptations  
thérapeutiques au médecin  
généraliste**

**Adaptation thérapeutique**

**Prescription biologie sanguine pour les IDEL**







# Merci de votre attention

2023 © 29<sup>ème</sup> Congrès du CNCH, Tous droits réservés - Toute reproduction même partielle est interdite.



2023 © 29<sup>ème</sup> Congrès du CNCH, Tous droits réservés - Toute reproduction même partielle est interdite.



## Suivez le CNCH sur le Social Média !

#CNCHcongres



@CNCHcollege



@CNCHcollege



@CNCHcollege



Si vous voulez devenir Ambassadeur social média CNCH adressez-nous un email à [cnch@sfcario.fr](mailto:cnch@sfcario.fr)