

CARDIOLOGIE DU FUTUR

Plus de numérique,
moins d'humain?

Fadi JAMAL

izyCardio - CardioParc

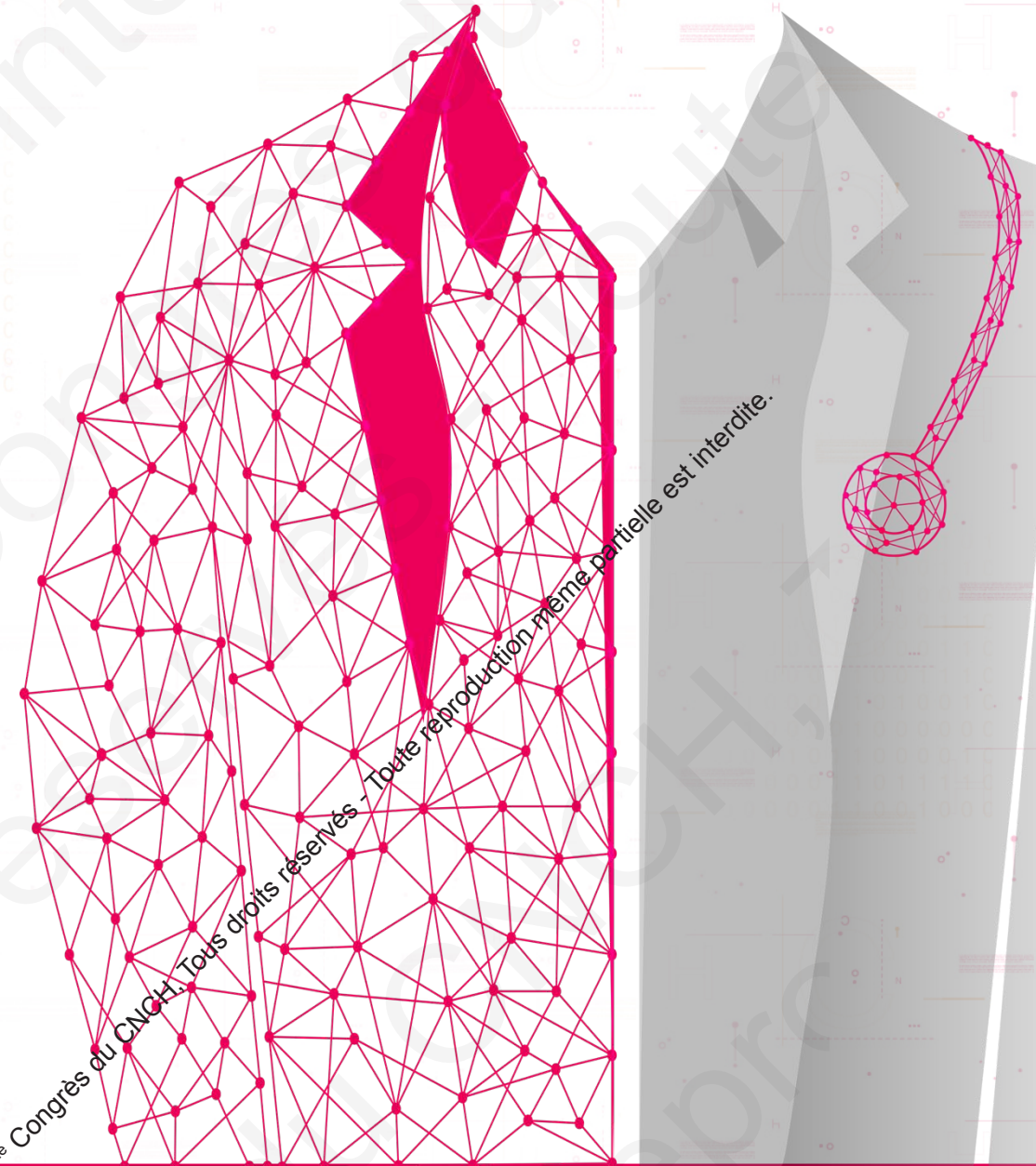

2020 © 26^{ème} Congrès du CNCH. Tous droits réservés - Toute reproduction même partielle est interdite.

2020 © 26^{ème} Congrès du CNCH. Tous droits réservés - Toute reproduction même partielle est interdite.





reproduction même partielle est interdite.
26ème Congrès du CNCH, Tous droits réservés - Toute reproduction même partielle est interdite.

reproduction même partielle est interdite.
26ème Congrès du CNCH, Tous droits réservés - Toute reproduction même partielle est interdite.

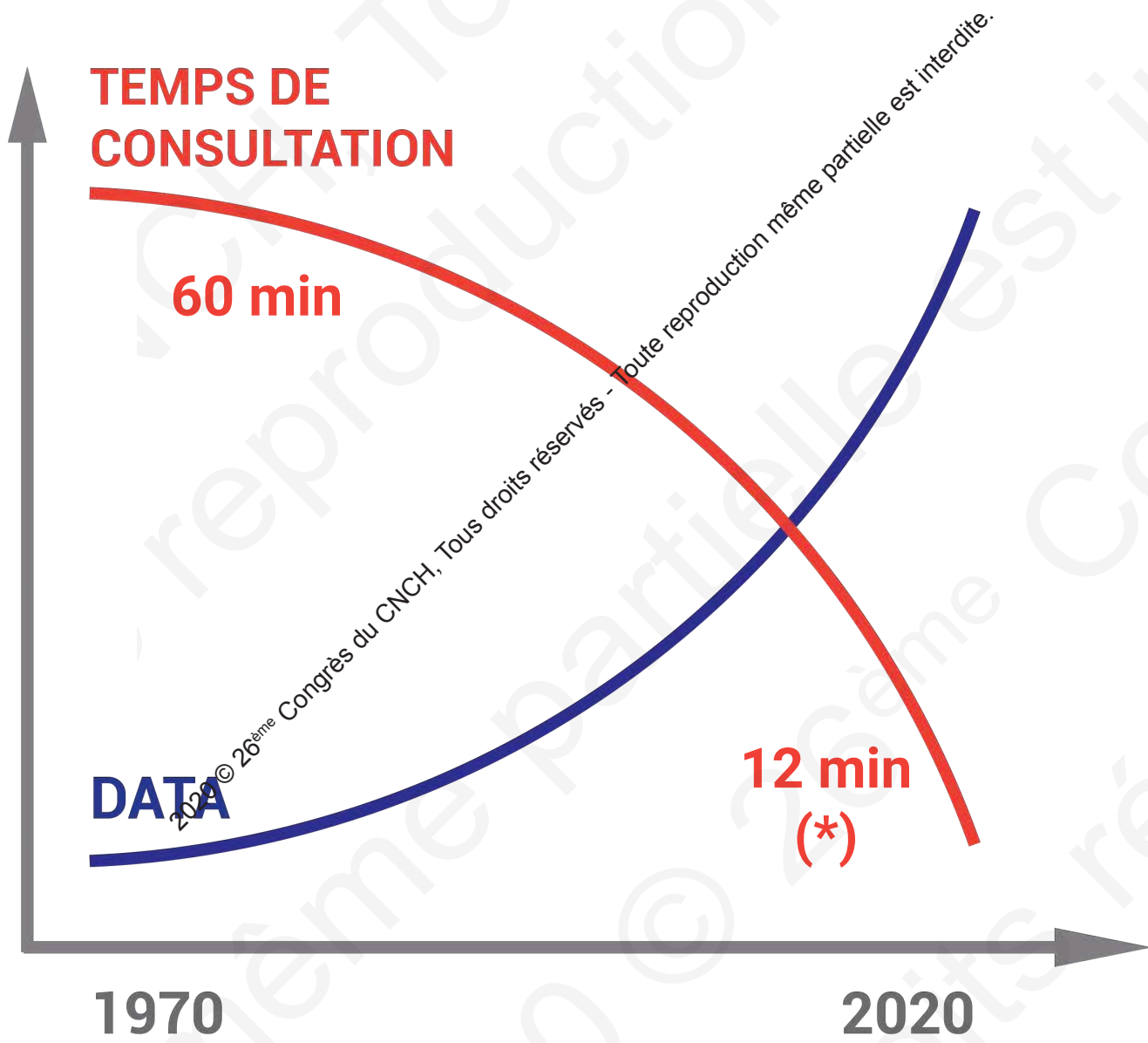

(*) [Deep Medicine. Eric TOPOL \(2019\)](#)

reproduction même partielle est interdite.

2020 © 26^{ème} Congrès du CNCH, Tous droits réservés - Toute reproduction même partielle est interdite.

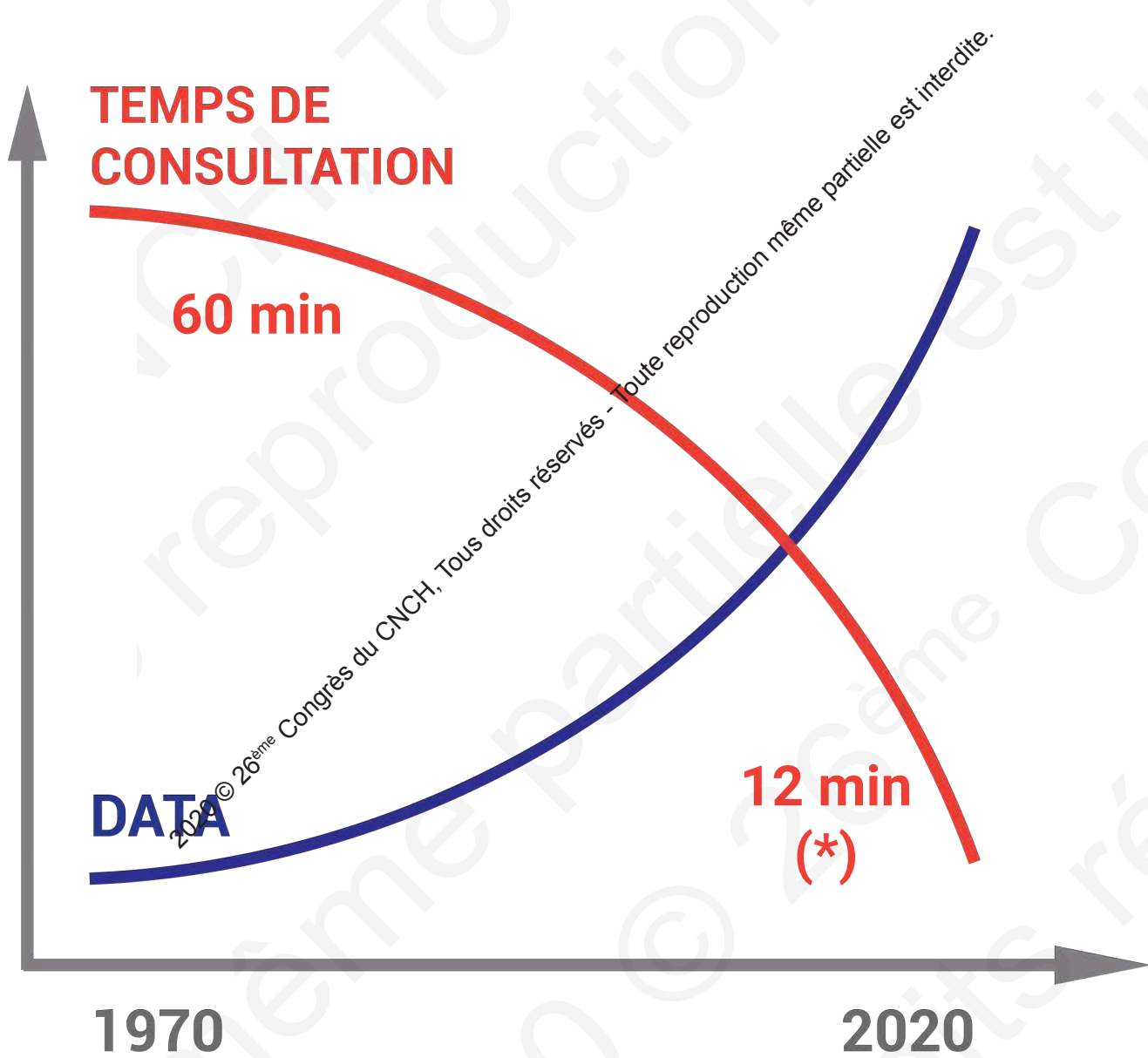

Nouvelles Organisations

Nouveaux Outils

Nouvelles Compétences

(*) [Deep Medicine. Eric TOPOL \(2019\)](#)

2020 © 26^{ème} Congrès du CNCH, Tous droits réservés - Toute reproduction même partielle est interdite.



2020 © 26^{ème} Congrès du CNCH, Tous droits réservés - Toute reproduction même partielle est interdite.

2020 © 26^{ème} Congrès du CNCH, Tous droits réservés - Toute reproduction même partielle est interdite.

Dossier

...



Coronaro

Scinti

T. Effort

...



Patient

...



Hôpital

...



Courrier

Ordonnance

Biologie

...



Radiologie

...



2020 © 26^{ème} Congrès du CNCH, Tous droits réservés - Toute reproduction même partielle est interdite.



Consultation 20 min



Cardiologue

Recueil passif (Data)

Echanges sécurisés

Traçabilité



TRAVAIL EN EQUIPE

2020 © 26^{ème} Congrès du CNCH, Tous droits réservés - Toute reproduction même partielle est interdite.

2020 © 26^{ème} Congrès du CNCH, Tous droits réservés - Toute reproduction même partielle est interdite.



DONNÉES

ANALYSE

DÉCISION

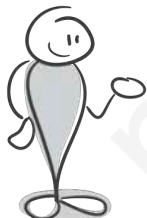

Patient



Assistant



Infirmier



Cardiologue

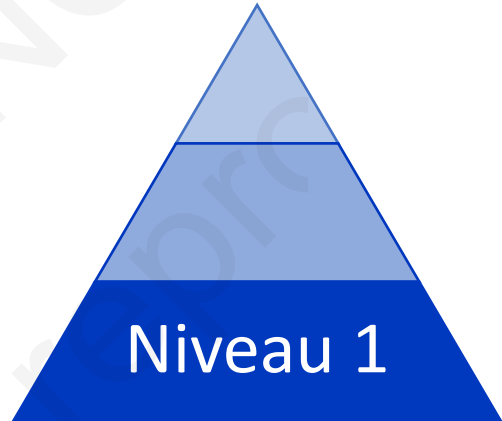

Niveau 1



Je consulte pour des douleurs à la poitrine. Je suis fumeur. j'ai du sucre dans le sang. Mon père a fait une attaque cardiaque à 55 ans

Marc T. 50 ans

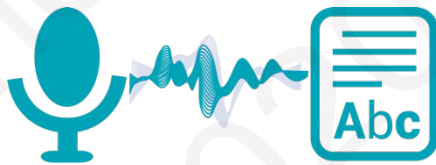

Je consulte pour des **douleurs à la poitrine**. Je suis **fumeur**. j'ai du **sucre dans le sang**. Mon **père** a fait une **attaque cardiaque à 55 ans**



Douleur Thoracique ✓

Tabagisme ✓

Diabète ✓

Antécédents Familiaux ✓

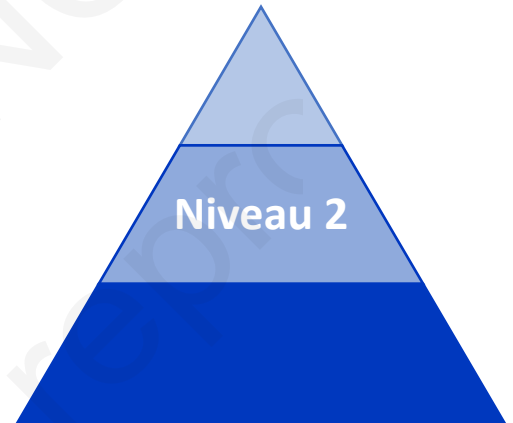

2020 © 26^{ème} Congrès du CNCH, Tous droits réservés - Toute reproduction même partielle est interdite.



Courrier
Ordonnance
Biologie

...

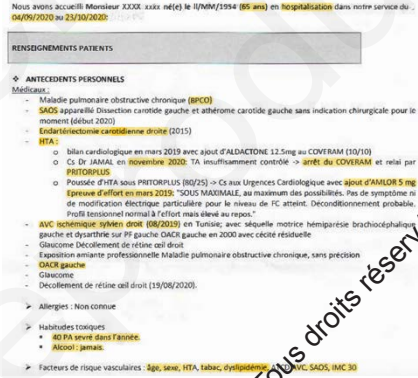

Je consulte pour des douleurs à la poitrine. Je suis fumeur. j'ai du sucre dans le sang. Mon père a fait une attaque cardiaque à 55 ans

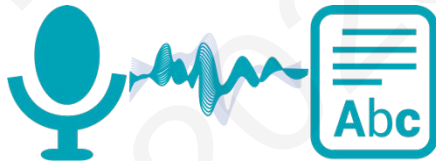

Données médicales qualifiées

Aide à la décision

Compte-rendu semi-automatisé



Gain Temps Médical ++

Niveau 2

© 26^{ème} Congrès du CNCH, Tous droits réservés - Toute reproduction même partielle est interdite.

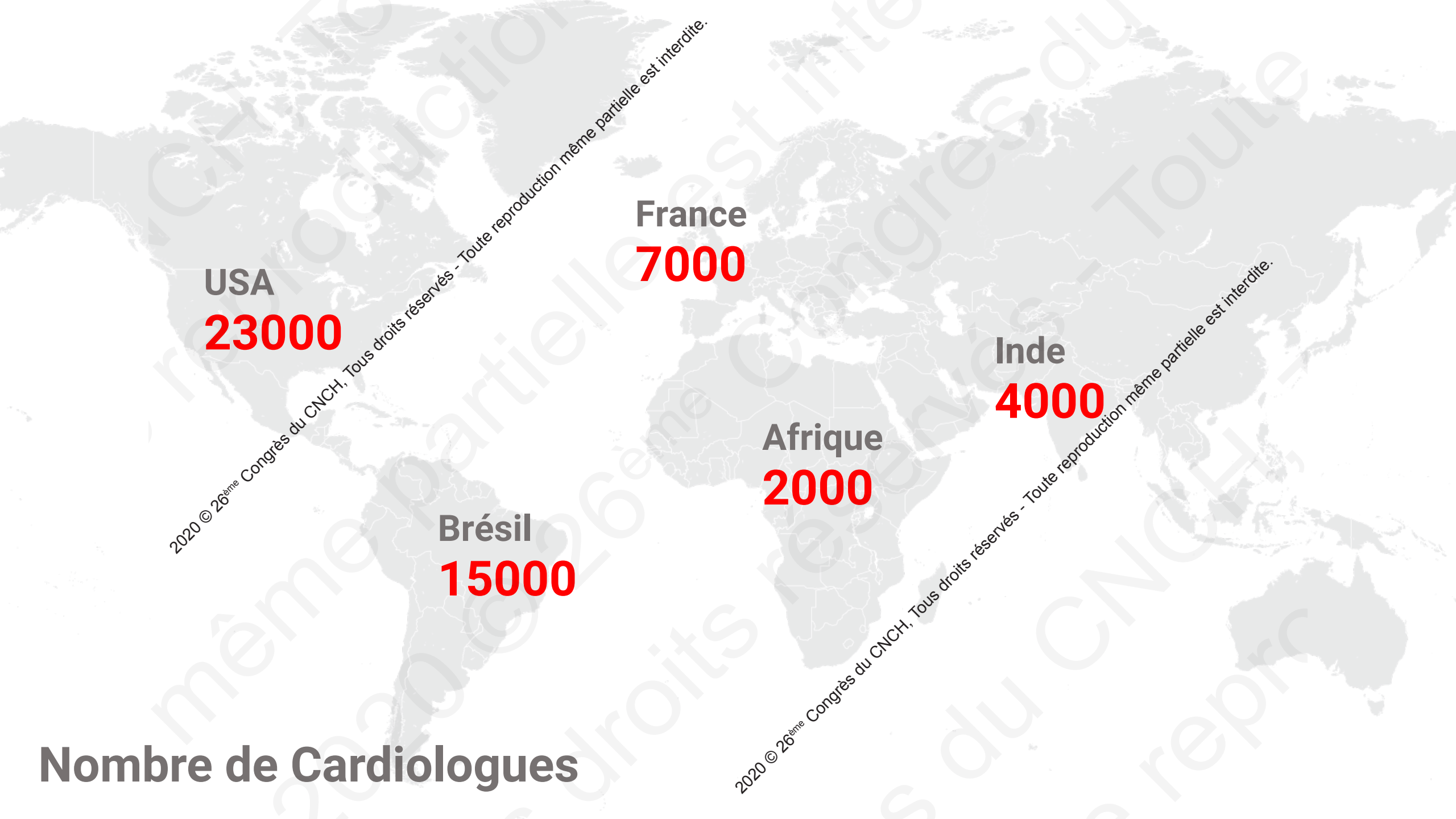

USA
23000

France
7000

Inde
4000

Afrique
2000

Brésil
15000

Nombre de Cardiologues

2020 © 26ème Congrès du CNCH, Tous droits réservés - Toute reproduction même partielle est interdite.

2020 © 26ème Congrès du CNCH, Tous droits réservés - Toute reproduction même partielle est interdite.